

# VÝKAZ DOSAVADNÍHO A NOVÉHO STAVU ÚDAJŮ KATASTRU NEMOVITOSTÍ

Dosavadní stav			Nový stav												
Označení pozemku parc. číslem	Výměra parcely		Druh pozemku Způsob využití	Označení pozemku parc. číslem	Výměra parcely		Druh pozemku Způsob využití	Typ stavby Způsob využití	Zpós. určení výměr	Porovnání se stavem evidence právních vztahů					
	ha	m <sup>2</sup>			ha	m <sup>2</sup>				Díl přechází z pozemku označeného v katastru nemovitostí	dřívější poz. evidenci	Číslo listu vlastnictví	Výměra dílu		Označení dílu
												ha	m <sup>2</sup>		
1010															
1323/5															
1323/7															
1323/8															
1323/9															
1325															
1331/9															

Oprávněný : dle listin

Druh věcného břemene : dle listin

<h2 style="margin: 0;">GEOMETRICKÝ PLÁN</h2> <p style="margin: 0;">pro vymezení rozsahu věcného břemene k části pozemku</p>	Geometrický plán ověřil úředně oprávněný zeměměřický inženýr:	Stejnopis ověřil úředně oprávněný zeměměřický inženýr:
	Jméno, příjmení: <i>Ing. Jaroslav Šolc</i>	Jméno, příjmení:
	Číslo položky seznamu úředně oprávněných zeměměřických inženýrů: <i>461/1995</i>	Číslo položky seznamu úředně oprávněných zeměměřických inženýrů:
	Dne: <i>24. 11. 2015</i> Číslo: <i>375/2015</i>	Dne:      Číslo:
Náležitostmi a přesností odpovídá právním předpisům.	Tento stejnopis odpovídá geometrickému plánu v elektronické podobě uloženému v dokumentaci katastrálního úřadu.	
Vyhotovitel:  <b>ZEMĚMĚŘIČSKÁ POZEMKOVÁ KANCELÁŘ s.r.o.</b> Nová 376, 507 91 Stará Paka www.zpk.cz	Katastrální úřad souhlasí s očíslováním parcel.	
Číslo plánu: <i>1424-703/2015</i>		
Okres: <i>Trutnov</i>		
Obec: <i>Hostinné</i>		
Kat. území: <i>Hostinné</i>		
Mapový list: <i>DKM-Trutnov 7-3/23,41,43</i>		
Dosavadním vlastníkům pozemků byla poskytnuta možnost seznámit se v terénu s průběhem navrhovaných nových hranic, které byly označeny předepsaným způsobem: <i>viz seznam souřadnic</i>		

## Seznam souřadnic (S–JTSK)

Č. bodu	Souřadnice pro zápis do KN		kód kv.	Poznámka
	Y	X		
637–36	643484.88	1006947.85	3	
637–37	643480.93	1006949.38	3	
954–1	643600.34	1007593.20	3	
954–2	643603.82	1007559.10	3	
1041–19	643569.55	1007594.03	3	
1	643481.47	1006949.17	3	
2	643482.30	1006951.96	3	
3	643490.05	1006949.65	3	
4	643503.69	1006986.56	3	
5	643506.38	1006994.80	3	
6	643509.02	1007000.98	3	
7	643505.52	1006992.17	3	
8	643533.97	1007034.00	3	
9	643558.50	1007067.99	3	
10	643555.52	1007063.85	8	
11	643562.83	1007081.03	3	
12	643571.53	1007096.28	3	
13	643572.63	1007098.93	3	
14	643573.57	1007102.55	3	
15	643577.84	1007128.04	3	
16	643578.48	1007135.26	3	
17	643578.66	1007143.27	3	
18	643578.45	1007153.18	3	
19	643578.68	1007162.54	3	
20	643581.78	1007183.51	3	
21	643584.84	1007200.76	3	
22	643587.25	1007227.66	3	
23	643587.92	1007239.65	3	
24	643587.48	1007263.18	3	
25	643590.07	1007282.71	3	
26	643598.45	1007361.27	3	
27	643591.92	1007415.52	3	
28	643585.74	1007463.62	3	
29	643580.19	1007493.24	3	
30	643571.83	1007534.78	3	
31	643567.73	1007561.91	3	
32	643565.70	1007579.60	3	
33	643569.80	1007586.26	3	
34	643569.86	1007588.68	3	
35	643571.08	1007589.46	3	
36	643570.38	1007589.01	3	
37	643598.73	1007588.04	3	
38	643597.78	1007593.27	3	
39	643601.19	1007584.91	3	
40	643572.80	1007586.36	3	
41	643572.78	1007585.37	3	
42	643568.80	1007578.91	3	
43	643571.36	1007583.06	3	
44	643570.71	1007562.31	3	
45	643574.79	1007535.30	3	
46	643583.13	1007493.81	3	
47	643588.70	1007464.08	3	
48	643594.90	1007415.89	3	
49	643601.47	1007361.29	3	
50	643593.05	1007282.36	3	
51	643590.49	1007263.01	3	
52	643590.92	1007239.59	3	
53	643590.24	1007227.44	3	
54	643587.82	1007200.36	3	
55	643584.74	1007183.02	3	
56	643581.67	1007162.28	3	
57	643581.45	1007153.18	3	
58	643581.66	1007143.27	3	
59	643581.47	1007135.09	3	
60	643580.82	1007127.66	3	

Seznam souřadnic (S–JTSK)

Č. bodu	Souřadnice pro zápis do KN			Poznámka
	Y	X	kód kv.	
61	643576.51	1007101.93	3	
62	643575.48	1007097.98	3	
63	643574.23	1007094.96	3	
64	643565.58	1007079.81	3	
65	643561.21	1007066.61	3	
66	643562.93	1007071.80	8	
67	643536.38	1007032.21	3	
68	643511.61	1006999.47	3	
69	643509.19	1006993.74	3	
70	643506.49	1006985.58	3	
71	643492.32	1006947.38	3	
72	643490.62	1006946.35	3	
73	643482.52	1006948.77	3	
74	643489.00	1006946.83	3	
75	643488.55	1006946.97	3	
76	643484.95	1006948.04	8	
77	643485.93	1006950.88	8	
78	643489.51	1006949.81	3	

# Přehled kladu listů



# List č.1



# List č.2

34

1010

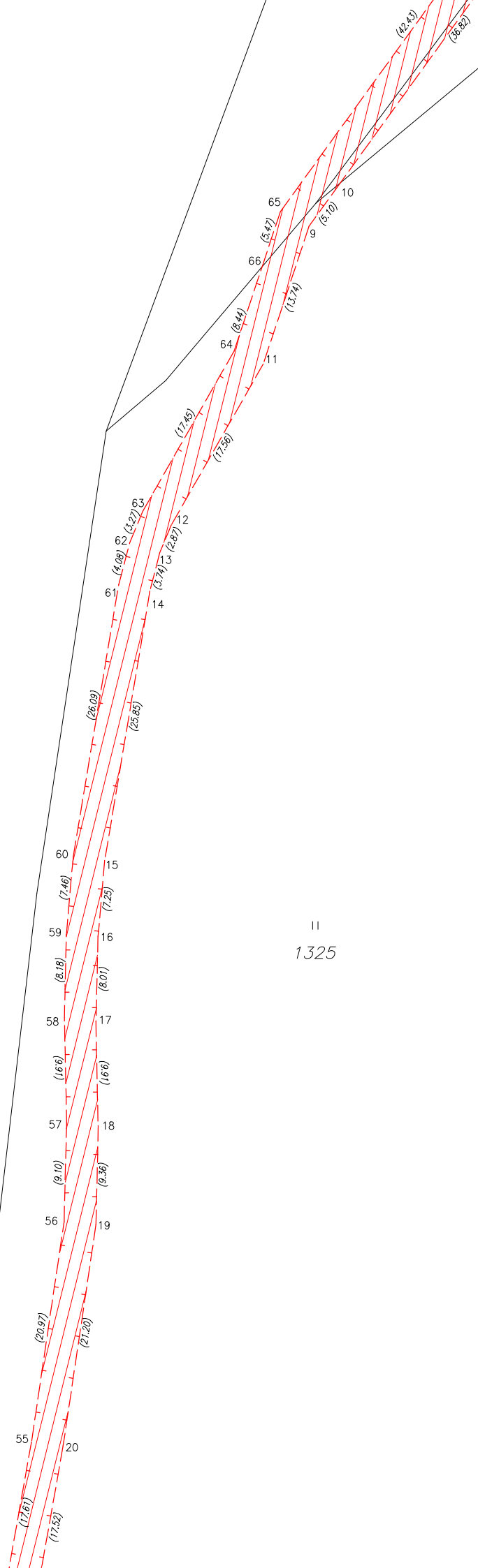

II  
1325

1323/5

1331/8

1331/4

1392/2

1331/3

II  
1331/5



# List č.3

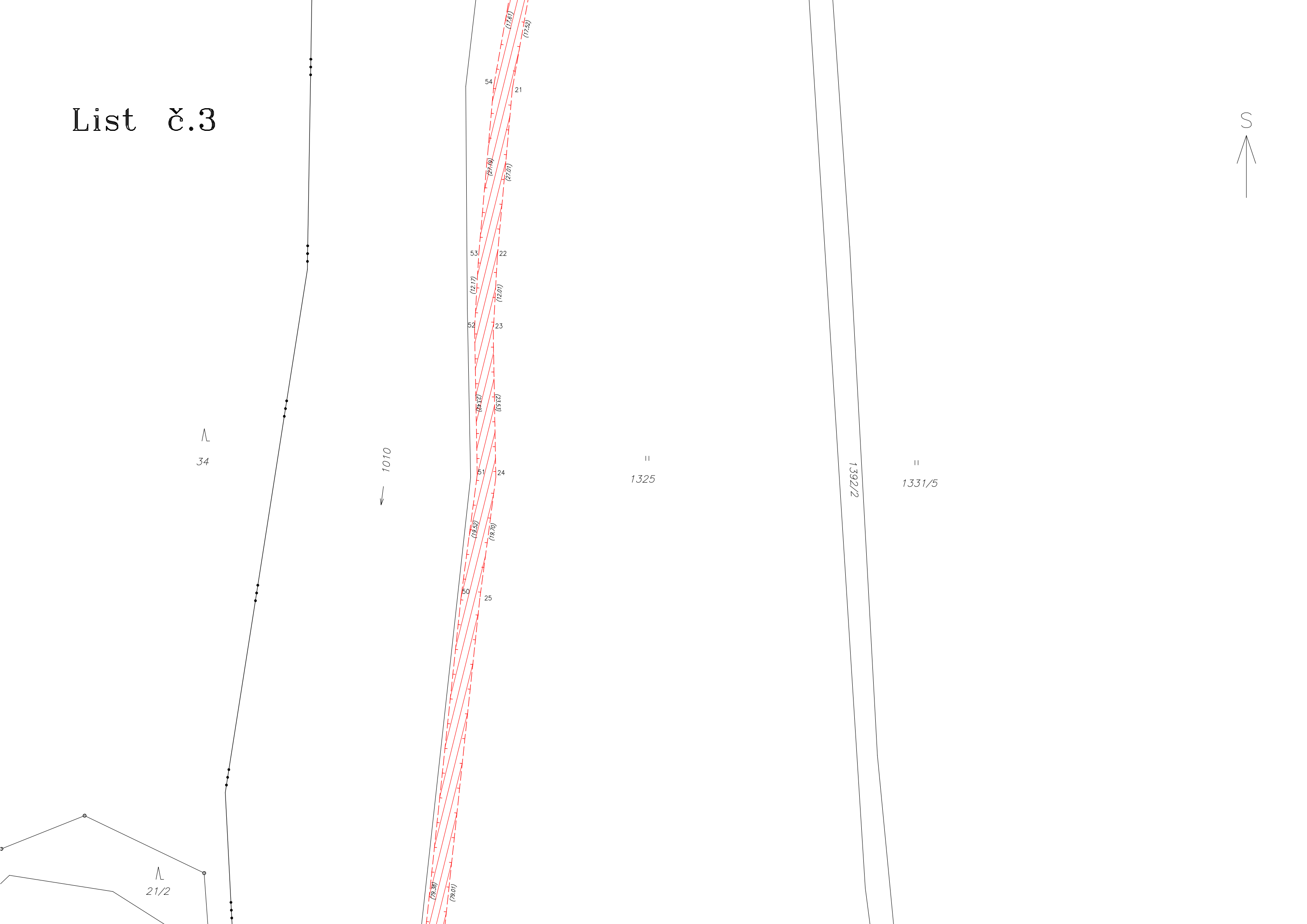

λ

34

← 1010

||  
1325

||  
1392/2

||  
1331/5

λ  
21/2

(78.88)

(78.01)

50

(18.52)

(18.70)

51

(23.52)

(23.44)

52

(12.17)

(12.07)

53

(27.18)

(27.07)

54

(17.61)

(17.52)

21

22

23

24

25

S

# List č.4

21/2

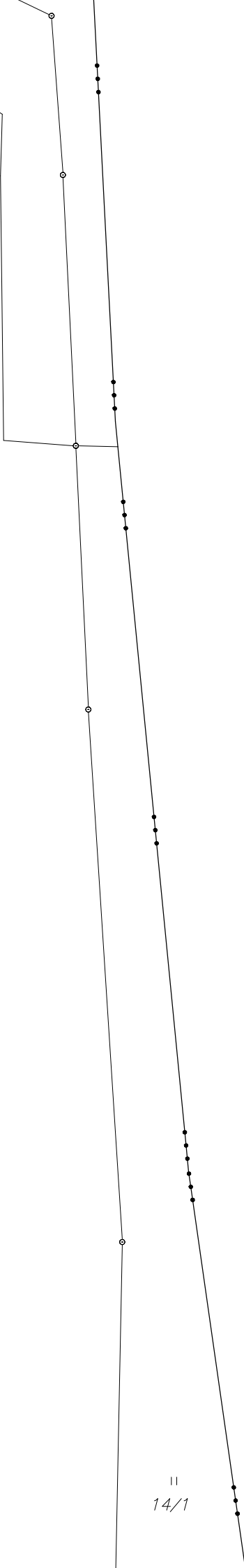

← 1010

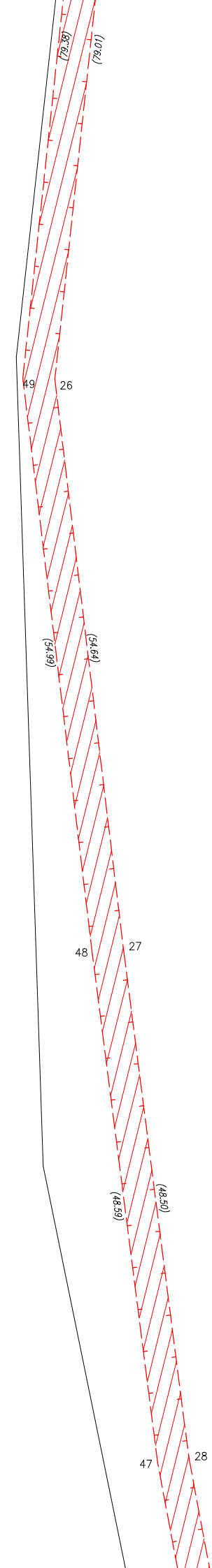

II  
1325



1331/5

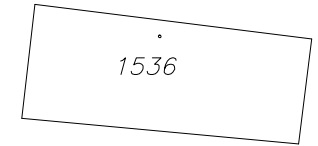

II  
1448

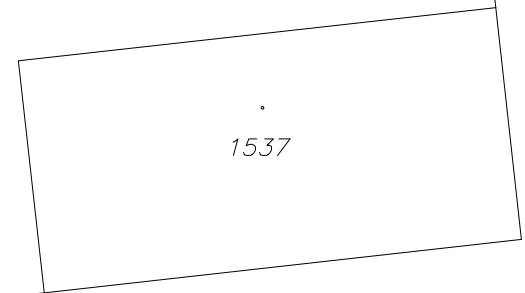

1537

1327/2

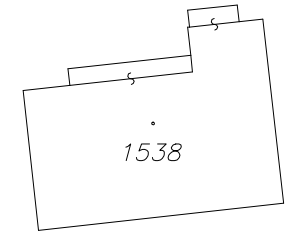

1538

II  
14/2

II  
14/1

1392/1



# List č.5

II  
14/2

II  
14/1

1392/1

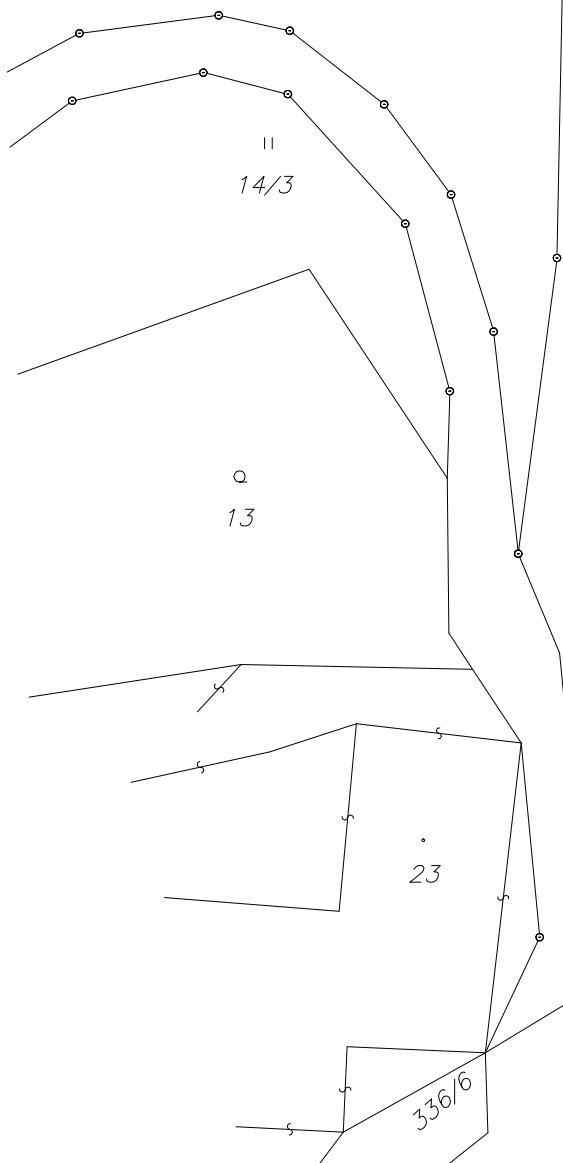

1010 →

II  
1325

⊕  
1326

954-2

(46.94)

39  
(8.33)

954-1

336/2

355

k.ú. Hostinné  
k.ú. Vestřev

337/3

